PEM
6955
AP 29

Liik .....
Kaust .....

Hariduse- ja sotsiaalministeeriumi
KOOLIVALITSUSE

AKT

Rägavere valla „Põlula"
algkool. Vrumaakond

Algus ..... 19 .. a.
Lõpp ..... 19 .. a.

Nr. 256

Rõgavere valla Piila algkoolimaja projekt.

Esimese korra plaan.

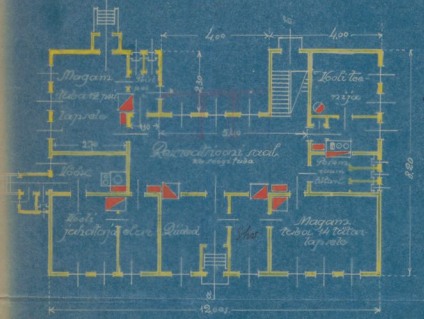

Teise korra plaan.

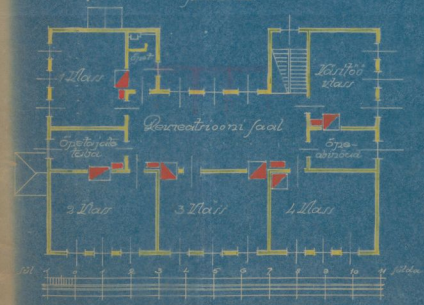

Haridusministeeriumi poolt kinnitatud

„26" augustil 1934 a. № 52779

Protokoll nr. 6 p. 4

Majandusosakonna juhataja

Peafasaad.

Aretus plaan

Lõige a-b.

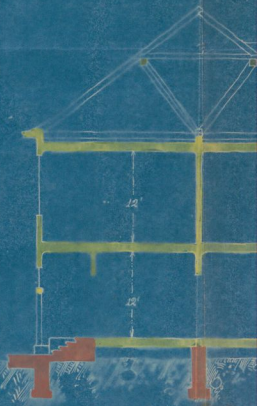

Põgavere valla Pikula algkoolimaja projekt.

Haridusministeeriumi poolt kinnitatud
26. augustil 1924 a. № 52779
Protokoll nr. G. p. 5.
Majandusosakonna juhataja
Sekretär:

Asetus plaan.

Peafaraad.

Lõige a-b.

Arh. F. Sillinõmm
Tallinn 24/V 1924 a.

Nr.	Tööde nimetus	Arv	Hind: Üksikhind Krooni	Üksikhind Senti	Koguhind Krooni	Koguhind Senti
	Rägavere valla Põlula algkoolimaja ehitustööde eelarve.					
	I. Mullatööd.					
1.	Mulda välja kaevata vundamentide kraavidest, ahjude ja korstnate vundamentide alt ja väljakliigukoha mustuse auguet.					
	§ 8-b.	kantmtr.	185,00	0	53	98 05
2.	Mild ära vedada hobustega kuni 300 meetri kauguseni ja koha peal laiali ajada.					
	§§ 10 ja 13-4.	k.mtr.	150,00	0	82	123 00
3.	Hoone ümbrus planeerida, s.o. maapinna tasandamine, küngaste mahakaevamine, väikeste aukude täitmine ja maapinnale tarviliku kallaku andmine nii, et vesi vundamendi juurest eemale voolaks.					
	§ 19.	ruutmtr.	1500	0	09	135 00
	Kokku mullatööd					356 05
	II. Müüritööd.					
4.	Põllukividest teha vundamente, seinte, ahjude, korstnate ja põrandatalade alla üksikute postide nõol (postid I korra põrandatalade alla teha iga 2 meetri tagant). Müürid laduda lubjasegu peal.					
	§ 374.	kantmtr.	140,00	10	70	1.498 00
5.	Põllukividest teha tsement segu peal 1:4 seinad väljakliigukoha auguie.					
	§ 375.	k.mtr.	18,00	14	14	254 52
6.	Betooni segust 1:3:5 teha välistreppide kehad ja väljakliigukoha augu lagi.					

(Lae paksus 12c/m.) §§ 485 ja 489.	k.mtr.	1,80	24	16	43	49
Märkus: Väljakäigu augu lae sisse teha luugi ava 0,75/0,75 mtr. puhastamise otstarbeks.						
7. Välistreppide, kui ka kodades olevate betoonist treppide pealmised pinnad katta 1 cm. paksuse tsemendi-liiva segu kihiga ja pealt siledaks hööruda. § 496.	ruutmtr.	2,00	0	43	0	86
8. Õpilaste väljakäigu kohtadele teha I-sel hoone korral betoonist põrand segust 1:4:5 mullealuse peale ühes põranda pealispinna siledaks höörumisega tsemendi seguga 1:1. § 493-a	r.mtr.	4,00	2	07	8	28
9. Väljakäigu kohtadesse panna 9" läbimõõdusid betoonist torud, missugused peavad olema kivitõrvaga üle tõrvatud. § 810-h.	j.mtr.	15,00	2	71	40	65
10. Samasugused torud panna põrandaalust mööda väljakäigu koha august korstnasse augu ventileerimise otstarbeks.	j.mtr.	6,00	2	71	16	26
10a. Kaitsemüüre teha seinte ja ahjude vahele telliskividest. § 584	k.mtr.	1,40	32	76	45	86
Kokku müüritööd			Krooni		1.907	92

III. Puusepa tööd.

11. Hoone välisseinad teha 7" paksuseks saetud palkidest puhta nurkadega ja korralikult varade tegemisega, salapulkade panemisega nii, et iga akna vahekohta tuleb vähemalt kaks salapulka, varadesse korralikult ja tihedalt ning ühetaoliselt takkude panemisega, ahjude avade äärte kindlustamisega püsti postidega, uste ja akende slengide tegemisega, nendesse nuutide ja valtside tegemisega ning höövelda mis ja täpselt püstloodi asetamisega. Akna, uste ja ahjude avad ei ole seinte pinnast maha arvatud. Välisseinu §§ 116-e,137,138 ja 139-d. ruutmtr. 304,00 6 51 1979 04

Märkused:
1) Fundamendi peale, palkseinte alla panna isoleer papp.
2) Puusseintesse püstloodis pandud postidel peab olema jätetud külmaldasel määral vabad õõlad, et seinad normaalselt vajuda võiksid.
3) Akna slengid tulevad teha 14" läbimõõdu keskelt lõhki saetud palkidest. Slengidele teha valtsid nii, et mõlemad aknaraamid sissepoole lahti käivad.
4) Ukse slengid välisseintesse teha 8"x9" prussidest. Sisseseintes 8"x8" prussidest.

12. Samuti, kui eelmises punktis, teha sisemised seinad, kuid 6" paksuseks saetud palkidest. §§ 116-e,137,138 ja 139-d. ruutmtr. 261,00 5 64 1584 84

13. Hoone katuseskorra seinad teha sõrestik ehitusena 6" paks.saetud palkidest ühes alumise ja pealmise sideraamidega, põik tugedega, korralikult tappimisega, nurkade kinnitamisega raudklamritega ja akna ning uste slengide tegemisega. Akna slengid 4"x8" plankudest. Uste slengid 3x8" laudest. Avad ei ole seinapinnast maha arvatud. Sõrestik seinu ruutmtr. §§ 145,116-e,137,138 ja 139-d 390,00 8 40 3276 00

14. Esimese korra põranda talad, 10½" läbimõõdu kahest küljest tahuda, kohale panna, loodi ajada, otsad puutõrvaga üle katta ja veerandid välja võtta mulla põranda jaoks. § 158. j.mtr. 280,00 3 12 873 60

15. Esimese korra lae talad neljast küljest tahuda prussideks 20x28 cm, 1½"x2" latid külge lüüa mulla lae tarvis.

§ 161-e. j.mtr. 280,00 2 78 778 40

16. Katusekorra laetalad kolmest küljest tahuda 20x28 cm. prussideks, 1½"x2" latid külge lüüa mulla lae tarvis.

§ 161-b alusel. j.mtr. 175,00 2 70 472 50

17. Sarikad teha 3"x7" laudest, sarika otsade hööveldamise, sablooni järele otsa väljatöötamise, sarika kohaleasetamise ja raudosadega kinnitamisega.

§ 239. j.mtr. 426,00 0 80 340 80

Rauast klamreid sarikate kinnitamiseks. kg. 140,00 0 45 63 00

18. Sarikad roovida 2"x2" laudega, harja ja räästa peale 2" paks.laudest roovituse tegemisega kolme laua rea laiuselt pleki alla.

§ 242-a. r.mtr. 400,00 0 57 228 00

19. Puhas karniis teha katusekorra väljachituste räästa alla 1" hööveldatud laudest.

§ 223. j.mtr. 53,00 1 54 81 62

20. Katuse akende väljachitusi teha, pool ümmargusi ja diam. 1 mtr.

§ 245. tk. 4 14 79 59 16

21. Mullapõrandad ja laed teha 1½" laudest ja lauapindadest ühes pindade koorimisega, lagede kinnimäärimisega saviga 8 cm. paksuselt ja läbiseelutud ehituseprahiga pealt katta ning lubjaga üle valada.

§ 167 puutöö. 2,16
602 savimäärе 0,71
603 mullakate 0,38
3,25

r.mtr. 539,00 3 25 1751 75

22. Laed vooderdada vaguni laudadega (kuivad lauad).

r.mtr. 389,00 1 64 637,96

23. Puusttreppe teha laiusega 1 mtr. vangistuspuud 3"x8" laudest,astmed 2"x8", ühes astmetevahede kinnitegemisega, puust võre ja käsipuuga ja podestide alustega. Astmeid

§ 252 (korteri trepp teha põõninguni). j.mtr. 60,00 3 70 222 00

24. Puhtaid puust põrandaid teha 2" hööveldatud ja punnitud laudest ühes põranda liistude lõõmisega hoone esimesel korral.

§ 174-b. r.mtr. 239,00 3 14 750 46

25. Samuti teha puhtaid põrandaid katusekorra ruumidele 1½" paksustest laudest.

r.mtr. 150,00 2 51 376 50

Põranda liiste 2"x1½" j.mtr. 300,00 0 13 39 00

26. Vaheseinu teha 4"x4" prusside külge mõlemilt poolt voodri laudade lõõmisega ja voodrivahe täitmisega saepuruga gipsisegu peal.

§ 210 alusel. r.mtr. 41,00 2 20 90 20

27. Uste ja akende piirilaudu teha ja kohale lüüa 1"x5" laudest profileeritud.

§ 303. j.mtr. 751,00 0 59 443 09

28. Väliseid akna veelaudu teha 2" paks. laudest.

§ 221-c. j.mtr. 40,00 0 60 24 00

29. Klosettide istmeid teha kaantega, 2" laudest.

§ 269-a. r.mtr. 6,00 4 75 28 50

Kasti hingesid kaantele	paari	6	0	80	4	80
30. Väljakäigu koha augu peale teha 2" laudest luuk ja puutõrvaga üle tõmmata arvamise järele.	r.mtr.	0,50	4	80	2	40
31. Katusekorra väljachitused vooderdada väljastpoolt voodrilaudadega. § 190.	r.mtr.	70,00	1	64	114	80
32. Välisukse esiku nurgale teha 8"x8" prussist kandepost, viimast üle hööveldades ja sabloni järele profileerides.	j.mtr.	3,00	2	50	7	50
33. Väliseid, tsoklipealseid veelaudu teha 2" laudest ja klotside peale kinnitada, hööveldatud laudest. § 221-c	j.mtr.	74,00	0	60	44	40
34. Katusekorra ahjude alla teha 2" paks. laudest ahjude alused. § 166-b.	r.mtr.	10,00	2	12	21	20
34-a. Seinte takutamine mõlemilt poolt. § 144.	r.mtr.	885,00	0	92	814	20
Kokku puusepa tööd.					Krooni 15.109	72

IV. Laudsepa tööd.

35. Aknaraamid teha 2" paks. laudest (peavad olema hästi kuivad lauad) kohale passimise, hingede ja suluste külge lõikamisega. § 286.	r.mtr.	130,00	5	55	721	50
Aknahingesid 5"	paari	132,00	0	80	105	60
" kremoone	kompl.	33,00	1	85	61	05
Ühuakna hinged	paari	52	0	10	5	20
" " pöörad	tk.	52	0	20	10	40
fromuuga pöörad	tk.	100	0	04	4	00

Märkus: Igal ruumil, välja arvatud klassiruumid, peavad olema ruumi kohta üks ühuaken.

36. Ukseid teha 2" laudest raamidega ja 1½" laudest tahvlitega hingede ja lukkude külgepanemisega. § 293.	r.mtr.	44,40	11	20	497	28
37. Välisuksed teha 2" laudest salapulkadega ja kahe otsalauaga iga uks ning väljastpoolt vooderdada vagunilaudadega nii nagu plaanil näidatud. §§ 291 ja 190.	r.mtr.	6,20	8	06	49	97
Ukse hingesid 6"	paari	44	1	20	52	80
" lukke käepidem.	kompl.	30	4	50	135	00
" riive sahvrite ja klosettidele	kompl.	11	0	20	2	20
" riive kahepoolega ustele, 14" pikad	paari	3	1	50	4	50
38. Poolümarguse aknaraame teha. Raami kaart § 288.	j.mtr.	2,50	1	31	3	28
39. Akna laudu teha 2½" laudest ning kohale kinnitada. § 285.	r.mtr.	4,50	5	74	25	83
39-a. Puhtaid, tahvlitega vahesseinu teha klosetti ruumidesse 7" kõrged. § 298.	r.mtr.	16,00	9	80	156	80
Kokku laudsepa tööd					Krooni 1.835	41

V. Potisepa tööd.

40. Telliskivist korstnaid teha 3 lõõriga. § 582-b.	j.mtr.	33,00	16	37	540	21
41. Korstnate seinte paksemaks tegemine ½ telliskivi võrra lagedest ja katusest läbimineku kohtades. Lõõride väliskülgi. § 583.	kohti	72	0	86	61	92

42.	Ulemineva id suitsulõõre teha punastest ahjupottidest pannes potid 2"x2" nurga raua peale ja nurga raudade kindlustamisega viterauaga, et need laiali ei saaks vajuda.							
	§ 596.	Lõõri kantmtr.	0,50	112	97	56	48	
43.	Neljanurgelised ahjud teha telliskividest ja punaste pottidega vooderdada.							
	§§ 585, 590.	kantmtr.	25,00	32	44	811	00	
44.	Ahjude pinda vooderdada punaste pottidega.							
	§ 593.	r.mtr.	88,00	5	45	479	60	
	Malmist ühukindlaid ahjuuksi 25x25 cm.	tk.	7	9	00	63	00	
	Malmist ühukindlaid ahjuuksi, kõveraid ümarguste ahjudele, 25x25 cm.	tk.	2	9	25	18	50	
45.	Ümarguzi, rauast mantlitega ahjusid teha.							
	§ 591.	k.mtr.	2,20	37	90	83	38	
46.	Plekist kesta tegemisel ahjule ühes pleki kruntimisega mõlemilt poolt.							
	§ 654.	r.mtr.	12,50	2	85	35	62	
47.	Pliite ja soojeseinu teha telliskividest punaste pottidega vooderdamisega.							
	§ 587.	r.mtr.	4,00	37	57	150	28	
	Pliitade armatuurike:							
	pliitplatesid 2-he rõngaga	kg.	3	8	50	25	50	
	vinkel rauda 2"x1'	kg.	36	0	18	6	48	
	ümargust rauda d=8 mm.	kg.	6	0	14	0	84	
	malmist siibreid	tk.	6	1	75	10	50	
	pliita uksi ühes tuharuumi ustega	tk.	3	3	50	10	50	
	malmist pliitareste	tk.	3	0	90	2	70	
	praeahjusid suuri	tk.	3	10	00	30	00	
	tahma puhastamise uksi	tk.	12	0	60	7	20	
	vee soojenduse katlaid pliitade sisse müürimiseks, punasest vasest.	tk.	3	15	00	45	00	
	varnasid soojaseinte külge	"	9	0	08	0	72	
48.	Pliitade ja soojaseinte vooderdamine punaste pottidega.	r.mtr.	27,00	5	96	160	92	

Kokku potisepa tööd; Krooni 2.600 35.

VI. Katusekatmise tööd.

49.	Katus katta tsingitud plekiga (pleki ühe ruutmtr. kaal 4,50 kg.) ühes rõõstapealsete rennide tegemisega.							
	§ 616.	r.mtr.	400,00	3	15	1260	00	
50.	Katuse poolümarguzi aknaid katta tsingitud plekiga.							
	§ 640-a.	kohti	3	4	21	12	63	
51.	Akna veelaudade katmine tsingitud plekiga laiusega 25 cm.							
	§ 637.	j.mtr.	40,00	0	60	24	00	
52.	Rippuvaid, kandilisi vihmavee torusid teha tsingitud plekist (4,5 kg. ühes ruutmeetris) ühes kohale kinnitamisega tsingitud traadiga.							
	§ 641.	j.mtr.	36,00	2	21	79	56	
53.	Kandilisi trehtreid teha vihmavee torude otsa (koonilised).							
	§ 643-a alusel.	tk.	9	4	60	41	40	
54.	Korstnate otsad 3 lõõriga katta tsingitud plekiga kinnitades katted tsingitud traadiga.							
	§ 647.	kohti	3	5	92	17	76	
55.	Pliita ja ahjude kollete ette lüüa							

mustast 12 n. plekist tahvlid, põrandate peale.

kohti 12 0 66 7 92

56. Tsingitud, 12 n. pleist teha torud korterite osa korstna otsa.

§ 649-a. j.mtr. 5,00 1 46 7 30

Märkus: Katusekorra väljaehituste ühenduskohtades katusega peab plekk olema korralikult valtsitult üles tõstetud aknade väljaehituste seinu mööda vähemalt 25 cm. ja plekiläred ära peita voodrilaudade otsade alla.

Kokku katusekatmise tööd: Krooni 1.450 57.

VII. Klaasimise tööd.

57. Akna raamide klaasimine I sorti puhta klaasiga ja kahekordse kiti peal. Klaasid kinnitada raamide külge terastraadiga, klaasi valtse:

§ 661-b. j.mtr. 1200 0 17 204 00

Klaasi ühekordset r.mtr. 104,00 3 25 338 00

Kokku klaasimise tööd: Kr. 542 00

VIII. Krohvi tööd.

58. Korstnate küljed ja ahjude ning puust seinte vahel olevad kaitsemüürid krohvida lubjaseguga.

§ 556. r.mtr. 140,00 0 64 89 60

59. Sokel viirata tsemendi seguga.

r.mtr. 37,00 0 87 32 19

Kokku krohvi tööd: Kr. 121 79

IX. Maalri tööd.

60. Krohvitud kohad valgendada lubjavärviga.

§ 710-b. r.mtr. 140,00 0 09 12 60

61. Aknaraamid värvida valge õlivärviga 2 korda kruntimisega ja spahkeldamisega.

§ 669,686 ja 692-b. r.mtr. 325,00 0 66 214 50

62. Uksed värvida valge õlivärviga (seesmised uksed) 2 korda kruntimise ja spahkeldamisega.

§ 669. r.mtr. 126,50 0 56 70 84

63. Puust põrandad kruntida kuuma värnitsaga ja ookriga.

§ 686. r.mtr. 389,00 0 10 38 90

64. Puust lae voodri kruntimine värnitsa ja tsinkvalgega.

§ 669-a ja 686. r.mtr. 389,00 0 12 46 68

65. Puhtaid vaheseinu ja väliskarniise ja vooderdusi kruntida värnitsa ja ookeriga.

§ 686. r.mtr. 235,00 0 06 14 10

66. Umarguste ahjude mantlid ja ahjude ning pliitade uksed värvida ahju lakiga.

r.mtr. 14,00 0 39 5 46

Märkus: Põrandate värvimise ruutpinna sees on ka puusttreppide pinnad.

66-a. Ahjud värvida liimivärviga.

§ 712-b. r.mtr. 113,00 0 17 19 55

Kokku maalri tööd: Kr. 422 63

X. Mitmesugused tööd.

67. Peatrepikotta, betoonpõranda sisse teha rauast rest jalapuhastamise otstarbeks.

kg. 18 0 50 9 00

68. Emailceritud õhureste kinnitada korstnatesse klassi- ja elutubades, mõõt 20 x 25 cm.

tk. 14 3 80 53 20

69.	Poiste klosetti üles seada malmist ja emaileeritud pissuaari renn, pikkusega 1,50 mtr. üles raudtorudega ühendamisega vee ärajuhtimiseks.	kompl.	1	27 50	27 50
70.	Materjalide vedu				~~1500~~ 4455 --
70a	Transport I Talad Klerch ang. kuld Kgs	300	0,15		45 -
	Kokku mitmesug. tööd:			Kr.	4589 70
71.	Tööde tehniline valve, projektide, eelarvete ja töö plaanide valmistamine tarviduse järele 3% tööde üldsummast				868 86
	Kõik tööd kokku krooni				29.805 00

Märkus: Käesolev eelarve on kokkuseatud riigi raudteede ehituse tööde normide ja teedeministeeriumi poolt 1926 a. kinnitatud tööliste palkade ja ehitusmaterjalide hindade alustel.

Nr.	Tööde nimetus	Arv			Hind Ühekihind Krooni	Ühekihind Senti	Kaheksihind Krooni	Kaheksihind Senti
	Rõgavere valla Põlula algkoolimaja ehitustööde eelarve.							
	I. Mullatööd.							
1.	Mulda välja kaevata vundamentide kraavidest, ahjude ja korstnate vundamentide alt ja väljakäigukoha mustuse august. § 6-b.	kantmtr.	185,00	0	53	98	05	
2.	Muld ära vedada hobustega kuni 300 meetri kauguseni ja koha peal laiali ajada. §§ 10 ja 13-4.	k.mtr.	150,00	0	82	123	00	
3.	Hoone ümbrus planeerida, s.o. maapinna tasandamine, küngaste mahakaevamine, väikeste aukude täitmine ja maapinnale tarviliku kallaku andmine nii, et vesi vundamendi juurest eemale voolaks. § 19.	ruutmtr.	1500	0	09	126	00	
	Kokku mullatööd					356	05	
	II. Müüritööd.							
4.	Põllukividest teha vundamente, seinte, ahjude, korstnate ja põrandatalade alla üksikute postide mõõl (postid I korra põrandatalade alla teha iga 2 meetri tasant). Müürid laduda lubjaasegu peal. § 374.	kantmtr.	140,00	10	70	1.498	00	
5.	Põllukividest teha tsement segu peal 1:4 seinad väljakäigukoha augule. § 375.	k.mtr.	18,00	14	14	254	52	
6.	Betooni segust 1:3:5 teha välistreppide kehad ja väljakäigukoha augu lagi.							

Eelarve 29.805 marki
Juuranna Kõgel

Tõlkimiskõlbulik
5/II 1929.

Maridisministeeriumi
arhitekt

(Lae paksus 12c/m.)
§§ 485 ja 489. k.mtr. 1,80 24 16 43 49

Märkus: Väljakõigu augu lae sisse teha luugi ava 0,75/0,75 mtr. puhastamise otstarbeks.

7. Välistreppide, kui ka kodades olevate betoonist treppide pealmised pinnad katta 1 cm. paksuse tsemendi-liiva segu kihiga ja pealt siledaks hõõruda.
§ 496. ruutmtr. 2,00 0 43 0 86

8. Opilaste väljakõigu kohtadele teha I-sel hoone korral betoonist põrand segust 1:4:5 mullaaluse peale ühes põranda pealispinna siledaks hõõrumisega tsemendi seguga 1:1.
§ 493-a r.mtr. 4,00 2 07 8 28

9. Väljakõigu kohtadesse panna 9" läbimõõdused betoonist torud, missugused peavad olema kivitõrvaga üle tõrvatud.
§ 610-h. j.mtr. 15,00 2 71 40 65

10. Samasugused torud panna põrandaalust mööda väljakõigu koha august korstnasse augu ventileerimise otstarbeks.
j.mtr. 6,00 2 71 16 26

10a. Kaitsemüüre teha seinte ja ahjude vahele telliskividest.
§ 584 k.mtr. 1,40 32 76 45 86

Kokku müüritöid Krooni 1.907 92

III. Puusepa tööd.

11. Hoone väliseinad teha 7" paksuseks saetud palkidest puhta nurkadega ja korralikult varade tegemisega, salapulkade panemisega nii, et iga akna vahekohta tuleb vähemalt kaks salapulka, varadesse korralikult ja tihedalt ning ühetaoliselt takkude panemisega, ahjude avade ümbrite kindlustamisega püsti postidega, uste ja akende slengide tegemisega, nendesse nuutide ja valtside tegemisega ning höövelda misega ja täpselt püstloodi asetamisega. Akna, uste ja ahjude avad ei ole seinte pinnast maha arvatud. Väliseinu
§§ 116-e,137,138 ja 139-d. ruutmtr. 304,00 6 51 1979 04

Märkused:
1) Fundamendi peale, palkseinte alla panna isoleer papp.
2) Puuseintesse püstloodis pandud postidel peab olema jõutud küllaldasel määral vahed ülal, et seinad normaalselt vajuda võikaid.
3) Akna slengid tulevad teha 14" läbimõõdu.keskelt 13hki saetud palkidest. Slengidele teha valtsid nii, et mõlemad akaraamid sissepoole lähti kõlvad.
4) Uksed slengid väliseintesse teha 8"x9" prussidest. Siseseintes 8"x8" prussidest.

12. Samuti, kui eelmises punktis, teha sisemised seinad, kuid 6" paksuseks saetud palkidest.
§§ 116-e,137,138 ja 139-d. ruutmtr. 281,00 5 64 1584 84

13. Hoone katusekorra seinad teha sõrestik ehitusena 6" paks.saetud palkidest ühes alumise ja pealmise sideraamidega, põik tugedega, korralikult tappimisega, nurkade kinnitamisega raudklammritega ja akna ning uste slengide tegemisega. Akna slengid 4"x8" plankudest.Uste slengid 3x8" laudest. Avad ei ole seinapinnast maha arvatud.
Sõrestik seinu ruutmtr. 390,00 8 40 3276 00
§§ 145,116-e,137,138 ja 139-d

14. Esimese korra põranda talad, 10½" läbimõõ. kahest küljest tahuda, kohale panna, loodi ajada, otsad puutõrvaga üle katta ja veerandid välja võtta mulla põranda jaoks. j.mtr. 280,00 3 12 873 60
§ 158.

15. Esimese korra lae talad neljast küljest tahuda prussideks 20x28 cm, 1½"x2" latid külge lüüa mulla lae tarvis.

§ 161-e. j.mtr. 280,00 2 78 778 40

16. Katusekorra laetalad kolmest küljest tahuda 20x28 cm. prussideks, 1½"x2" latid külge lüüa mulla lae tarvis.

§ 161-b alusel. j.mtr. 178,00 2 70 472 50

17. Sarikad teha 3"x7" laudest, sarika otsade hööveldamise, sablooni järele otsa väljatõõtamise, sarika kohaleasetamise ja raudosadega kinnitamisega.

§ 239. j.mtr. 426,00 0 80 340 80

Rauast klamreid sarikate kinnitamiseks. kg. 140,00 0 45 63 00

18. Sarikad roovida 2"x2" laudega, harjs ja räästa peale 2" paks. laudest roovituse tegemisega kolme laua rea laiuselt pleki alla.

§ 242-a. r.mtr. 400,00 0 57 228 00

19. Puhas karniis teha katusekorra väljaehituste räästa alla 1" hööveldatud laudest.

§ 223. j.mtr. 53,00 1 54 81 62

20. Katuse akende väljaehitusi teha, pool ümmargusi ja diam. 1 mtr.

§ 245. tk. 4 14 79 59 16

21. Mullapõrandad ja laed teha 1½" laudest ja lauapindadest ühes pindade koorimisega, lagede kinnimäärimisega saviga 8 cm. paksuselt ja läbiseelutud ehitusprahiga pealt katta ning lubjaga üle valada.

§ 167 puutöö. 2,16
§ 602 savimäärе 0,71
§ 603 mullakate 0,38
3,25

r.mtr. 539,00 3 25 1751 75

22. Laed vooderdada vaguni laudadega (kuivad lauad).

r.mtr. 389,00 1 64 637,96

23. Puusttreppe teha laiusega 1 mtr. vangistuspuud 3"x8" laudest, astmed 2"x8", ühes astmetevahede kinnitegemisega, puust võre ja käsipuuga ja podestide alustega. Astmeid

§ 252 (korteri trepp teha pööninguni). j.mtr. 60,00 3 70 222 00

24. Puhtaid puust põrandaid teha 2" hööveldatud ja punnitud laudest ühes põranda liistude löömisega hoone esimesel korral.

§ 174-b. r.mtr. 259,00 3 14 750 46

25. Sammti teha puhtaid põrandaid katusekorra ruumidele 1½" paksustest laudest.

r.mtr. 150,00 2 51 376 50

Põranda liiste 2"x1½" j.mtr. 300,00 0 13 39 00

26. Vaheseinu teha 4"x4" prusside külge mõlemilt poolt voodri laudade löömisega ja voodrivahe täitmisega saepuruga õlpsisegu peal.

§ 210 alusel. r.mtr. 41,00 2 20 90 20

27. Uste ja akende piirilaudu teha ja kohale lüüa 1"x5" laudest profileeritud.

§ 303. j.mtr. 751,00 0 59 443 09

28. Väliseid akna veelaudu teha 2" paks. laudest.

§ 221-c. j.mtr. 40,00 0 60 24 00

29. Klosettide istmeid teha kaantega, 2" laudest.

§ 269-a. r.mtr. 6,00 4 75 28 50

Kasti hingesid kaantele	paari	6	0 80	4 80	
30. Väljakaigu koha augu peale teha 2" laudest luuk ja puutõrvaga üle tõmmata arvamise järele.	r.mtr.	0,50	4 80	2 40	
31. Katusekorra väljaehitused vooderdada väljastpoolt voodrilaudadega. § 190.	r.mtr.	70,00	1 64	114 80	
32. Välisukse esiku nurgale teha 8"x8" prussist kandepost, viimast üle höövelda des ja sabloni järele profileerides.	j.mtr.	3,00	2 50	7 50	
33. Väliseid, tsoklipealseid veelaudu teha 2" laudest ja klotside peale kinnitada, höövelda tud laudest. § 221-c	j.mtr.	74,00	0 60	44 40	
34. Katusekorra ahjude alla teha 2" paks. laudest ahjude aluse d. § 166-b.	r.mtr.	10,00	2 12	21 20	
34-a. Seinte takutamine mõlemilt poolt. § 144.	r.mtr.	885,00	0 92	814 20	
Kokku puusepa tööd.				Krooni 15.109	72

IV. Laudsepa tööd.

35. Aknaraamid teha 2" paks. laudest (peavad olema hästi kuivad lauad) kohale passimise, hingede ja suluste külge löökamisega. § 286.	r.mtr.	130,00	5 55	721 50	
Aknahingesid 5"	paari	132,00	0 80	105 60	
" kremoone	kompl.	33,00	1 85	61 05	
Ohuakna hinged	paari	52	0 10	5 20	
" " pöörad	tk.	52	0 20	10 40	
fromuuga pöörad	tk.	100	0 04	4 00	

Märkus: Igal ruumil, välja arvatud klassiruumid, peavad olema ruumi kohta üks ohuaken.

36. Uksed teha 2" laudest raamidega ja 1½" laudest tahvlitega hingede ja lukkude külgepanemisega. § 293.	r.mtr.	44,40	11 20	497 28	
37. Välisukseid teha 2" laudest salapulkadega ja kahe otsalauaga iga uks ning väljastpoolt vooderdada vaguni laudadega nii nagu plaanil näidatud. §§ 291 ja 190.	r.mtr.	6,20	8 06	49 97	
Ukse hingesid 6"	paari	44	1 20	52 80	
" lukke käepidem.	kompl.	30	4 50	135 00	
" riive sahvrite ja klosettidele	kompl.	11	0 20	2 20	
" riive kahepoolega ustele, 14" pikad	paari	3	1 50	4 50	
38. Poolümargusi aknaraame teha. Raami kaart § 288.	j.mtr.	2,50	1 31	3 28	
39. Akna laudu teha 2½" laudest ning kohale kinnitada. § 285.	r.mtr.	4,50	5 74	25 83	
39-a. Puhtaid, tahvlitega vaheseinu teha kloseti ruumidesse 7' kõrged. § 298.	r.mtr.	16,00	9 80	156 80	
Kokku laudsepa tööd				Krooni 1.835	41

V. Potisepa tööd.

40. Telliskivist korstnaid teha 3 lööriga. § 582-b.	j.mtr.	33,00	16 37	540 21	
41. Korstnate seinte paksemaks tegemine ½ telliskivi võrra lagedest ja katusest läbimineku kohtades. Lööride väliskülgi. § 583.	kohti	72	0 86	61 92	

42. Ülemineva(id) suitsulõõre teha punastest ahjupottidest pannes potid 2"x2" nurga raua peale ja nurga raudade kindlustamisega viterauaga, et need laiali ei saaks vajuda.

§ 596. Lõõri kantmtr. 6,50 112 97 56 48

43. Neljanurgelised ahjud teha tellisklividest ja punaste pottidega vooderdada.

§§ 585, 590. kantmtr. 25,00 32 44 811 00

44. Ahjude pinda vooderdada punaste pottidega.

§ 593. r.mtr. 88,00 5 45 479 60

Malmist 8hukindlaid ahjuuksi 25x25 cm. tk. 7 9 00 63 00

Malmist 8hukindlaid ahjuuksi, kõveraid ümarguste ahjudele, 25x25 cm. tk. 2 9 25 18 50

45. Ümargusi, rauast mantlitega ahjusid teha.

§ 591. k.mtr. 2,20 37 90 83 38

46. Plekist kesta tegemisel ahjule ühes pleki kruntimisega mõlemilt poolt.

§ 654. r.mtr. 12,50 2 85 35 62

47. Pliite ja soojeseinu teha tellisklividest punaste pottidega vooderdamisega.

§ 587. r.mtr. 4,00 37 57 150 28

Pliitade armatuurika:

pliitplatesid 2-he rõngaga	kg.	3	8 50	25 50
vinkel rauda 2"x1'	kg.	36	0 18	6 48
ümargust rauda d=8 mm.	kg.	6	0 14	0 84
malmist siibreid	tk.	6	1 75	10 50
pliita uksi ühes tuharuumi ustega	tk.	3	3 50	10 50
malmist pliitareste	tk.	3	0 90	2 70
praeahjusid suuri	tk.	3	10 00	30 00
tahma puhastamise uksi	tk.	12	0 60	7 20
vee soojenduse katlaid pliitade sisse müürimiseks, punasest vasest.	tk.	3	15 00	45 00
varnasid soojaseinte külge	"	9	0 08	0 72

48. Pliitade ja soojaseinte vooderdamine punaste pottidega.

r.mtr. 27,00 5 96 160 92

Kokku potisepa töödl: Kroonl 2.600 38.

VI. Katusekatmise tööd.

49. Katus katta tsingitud plekiga (pleki ühe ruutmtr. kaal 4,50 kg.) ühes räästapealsete rennide tegemisega.

§ 616. r.mtr. 400,00 3 15 1260 00

50. Katuse poolümargusi aknaid katta tsingitud plekiga.

§ 640-a. kohti 3 4 21 12 63

51. Akna veelaudade katmine tsingitud plekiga laiusega 25 cm.

§ 637. j.mtr. 40,00 0 60 24 00

52. Rippuvaid, kandilisi vihmavee torusid teha tsingitud plekist (4,5 kg. ühes ruutmeetris) ühes kohale kinnitamisega tsingitud traadiga.

§ 641. j.mtr. 36,00 2 21 79 56

53. Kandilisi trehtreid teha vihmavee torude otsa (koonilised).

§ 643-a alusel. tk. 9 4 60 41 40

54. Korstnate otsad, 3 lõõriga, katta tsingitud plekiga kinnitades katted tsingitud traadiga.

§ 647. kohti 3 5 92 17 76

55. Pliita ja ahjude kollete ette lüüa

muataat 12 n. plekist tahvlid, pe-
randate peale.
kohti 12 0 66 7 92

56. Teingitud, 1½ n. pleist teha torud
korterite osa korstna otsa.
§ 649-a. j.mtr. 5,00 1 46 7 30

Märkus: Katusekorra väljaehituste ühenduskohtades katusega peab plekk olema korralikult valtsitult ülestõstetud aknade väljaehituste seinu mööda vähemalt 25 cm. ja plekiääred ära peita voodrilaudade otsade alla.

Kokku katusekatmise tööd: Krooni 1,450 57.

VII. Klaasimise tööd.

57. Akna raamide klaasimine I sortl
puhta klaasiga ja kahekordse kiti
peal. Klaasic kinnitada raamide
külge terastraadiga, klaasi valtse:
§ 661-b. j.mtr. 1200 0 17 204 00
Klaasi ühekordset r.mtr. 104,00 3 25 338 00

Kokku klaasimise tööd: Kr. 542 00

VIII. Krohvi tööd.

58. Korstnate küljed ja ahjude ning
puust seinte vahel olevad kaitse-
müürid krohvida lubjaseguga.
§ 556. r.mtr. 140,00 0 64 89 60

59. Sokel viirata tsemendi seguga.
r.mtr. 37,00 0 87 32 19

Kokku krohvi tööd: Kr. 121 79

IX. Maalri tööd.

60. Krohvitud kohad valgendada lubjavär-
viga.
§ 710-b. r.mtr. 140,00 0 09 12 60

61. Aknaraamid värvida valge õlivärviga
2 korda kruntimisega ja spahkeldamise-
ga.
§ 669,686 ja 692-b. r.mtr. 325,00 0 66 214 50

62. Ukseid värvida valge õlivärviga
(aeesmised uksed) 2 korda kruntimise ja spahkeldamisega.
§ 669. r.mtr. 126,50 0 56 70 84

63. Puust põrandad kruntida kuuma värnitsaga ja ockriga.
§ 686. r.mtr. 389,00 0 10 38 90

64. Puust lae voodri kruntimine värnitsa ja teinkvalgega.
§ 669-a ja 686. r.mtr. 389,00 0 12 46 68

65. Puhtaid vaheseinu ja väliskarniise ja vooderdusi kruntida värnitsa ja ockeriga.
§ 686. r.mtr. 235,00 0 06 14 10

66. Umarguste ahjude mantlid ja ahjude ning pliitade uksed värvida ahju lakiga.
r.mtr. 14,00 0 39 5 46

Märkus: Põrandate värvimise puutpinna sees on ka puusttreppide pinnad.

66-a. Ahjud värvida liimivärviga.
§ 712-b. r.mtr. 115,00 0 17 19 55

Kokku maalri tööd: Kr. 422 63

X. Mitmesugused tööd.

67. Peatrepikotta, betoonpõranda sisse
teha rauast rest jalapuhastamise ote-
tarbeks.
kg. 18 0 50 9 00

68. Emailecritud õhureste kinnitada korst-
natesse klassi- ja elutubades, mõõt
20 x 25 cm.
tk. 14 3 80 53 20

69.	Poiste klosetti ühes seada malmist ja emailceritud pissuaari renn, pikkusega 1,50 mtr. ühes raudtorudega ühendamisega vee krajuhtimiseks.				
	kompl.	1	27 50	27	50
70.	Materjalide vedu			4455	-
70a	Remont I-haldusel 6" klosettangi laeli vgl	300	0,15	45	--
	Kokku mitmesug. tööd:			Kr. 4589	70
71.	Tööde tehniline valve, projektide, eelarvete ja töö plaanide valmistamine tarviduse järele 3% tööde				
	Üldsummast			868	86
	Kõik tööd kokku krooni			29.805	.00

Märkus: Ehesolev eelarve on kokkuseatud riigi raudteede ehituse tööde normide ja teedeministeeriumi poolt 1928 a. kinnitatud tööliste palkade ja ehitusmaterjalide hindade alustel.

Arhitekt A. Tamm

9/III-29 a

Maakuu kooli Põhja p. T. Turemaa

Virumaa Rägavere valla Põhja

Pool fassaad

Teine fassaad

Esimese korra plan
1:100

Ärtmiseruum
Pp. 21,20

Köök
Pp. 48,00

Vestibüül
Pp. 35,60

Köök
Pp. 9,00

Mang
Pp. 16,00

Mang
Pp. 48,00

Mang
Pp. 16,00

Pp. 8,00

Pp. 10,00

Pp. 8,00

Pp. 8,00

Pp. 8

...vere vallar Pärlula algkoolimaja projekt.

Jälg läppvaal

Läigeck-B

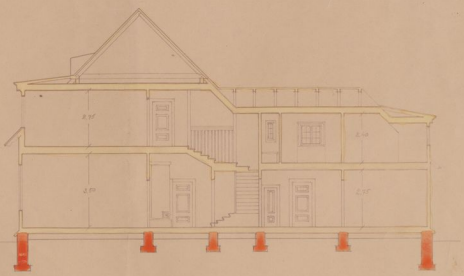

Jälje tard 1:100

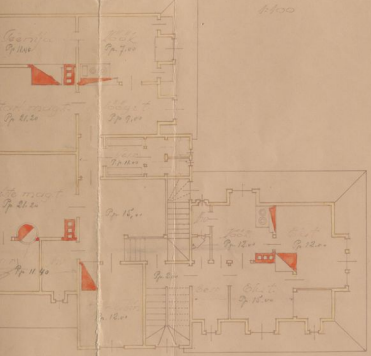

Situatsioonikaart

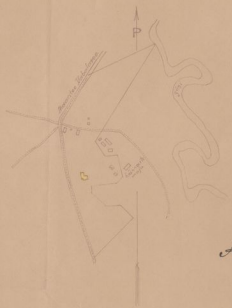

Arhitekt Vellidsen
märts 1928 a

Rägavere valla Pelula algkoolimaja projekti teine variant järele hoone telne kohe ettenähtud tõusporranaga.

Teise korra plaan.

Mõõt 1:100

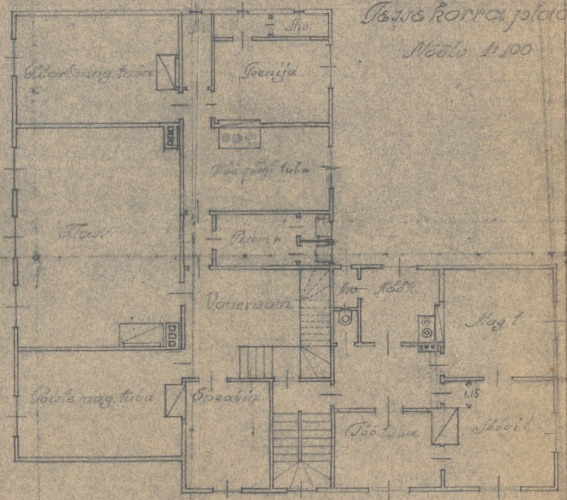

Ida fasaad

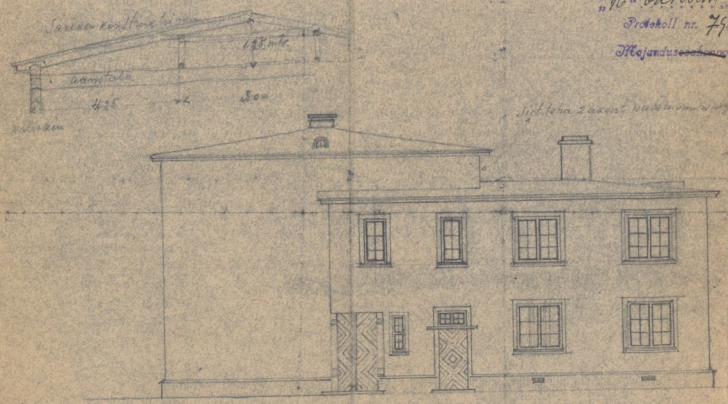

Kinnitatakse Haridusministeeriumi poolt
Maatööstuse juhataja
„16" oktoobrist 1929 a. № 1123
Protokoll nr. 79 § 15
Majanduse juhataja
Sekretär

Märkused: 1) Ruumide ja korrustele [illegible] ei ole [illegible] kõrgused [illegible] kõrgusega [illegible] 2) Telje pealt [illegible] kõrgusel [illegible] 3) [illegible]

Rägavere valla Põlula algkoolimaja projekti teine variant, mille järele koone telse koha ettenähtud täisporranda.

Põlula fassaad

Kõlja fassaad

Maatüüsinseneriametile poolt ~~kinnitatud~~ je ~~~~ ~~~~ ~~~~ ~~